

Skrzyżowanie Wojska Polskiego (DK 31) - Piska

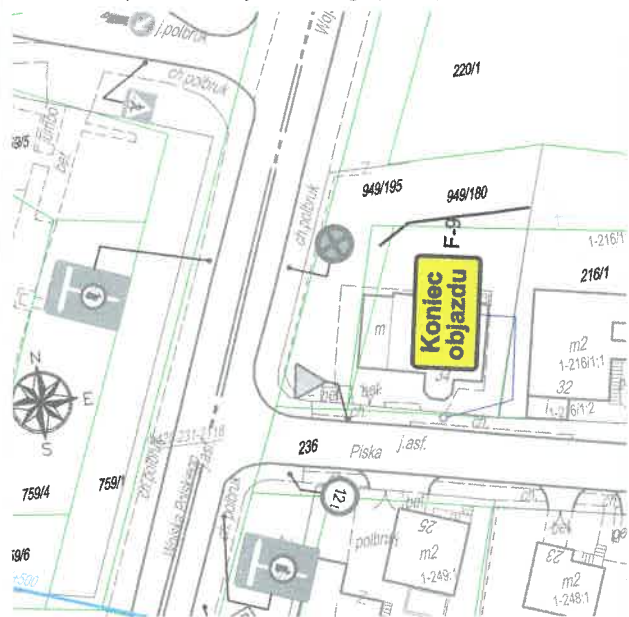

Skrzyżowanie Konstytucji 3 Maja - Piska oraz Konstytucji 3 Maja - Jagiellończyka

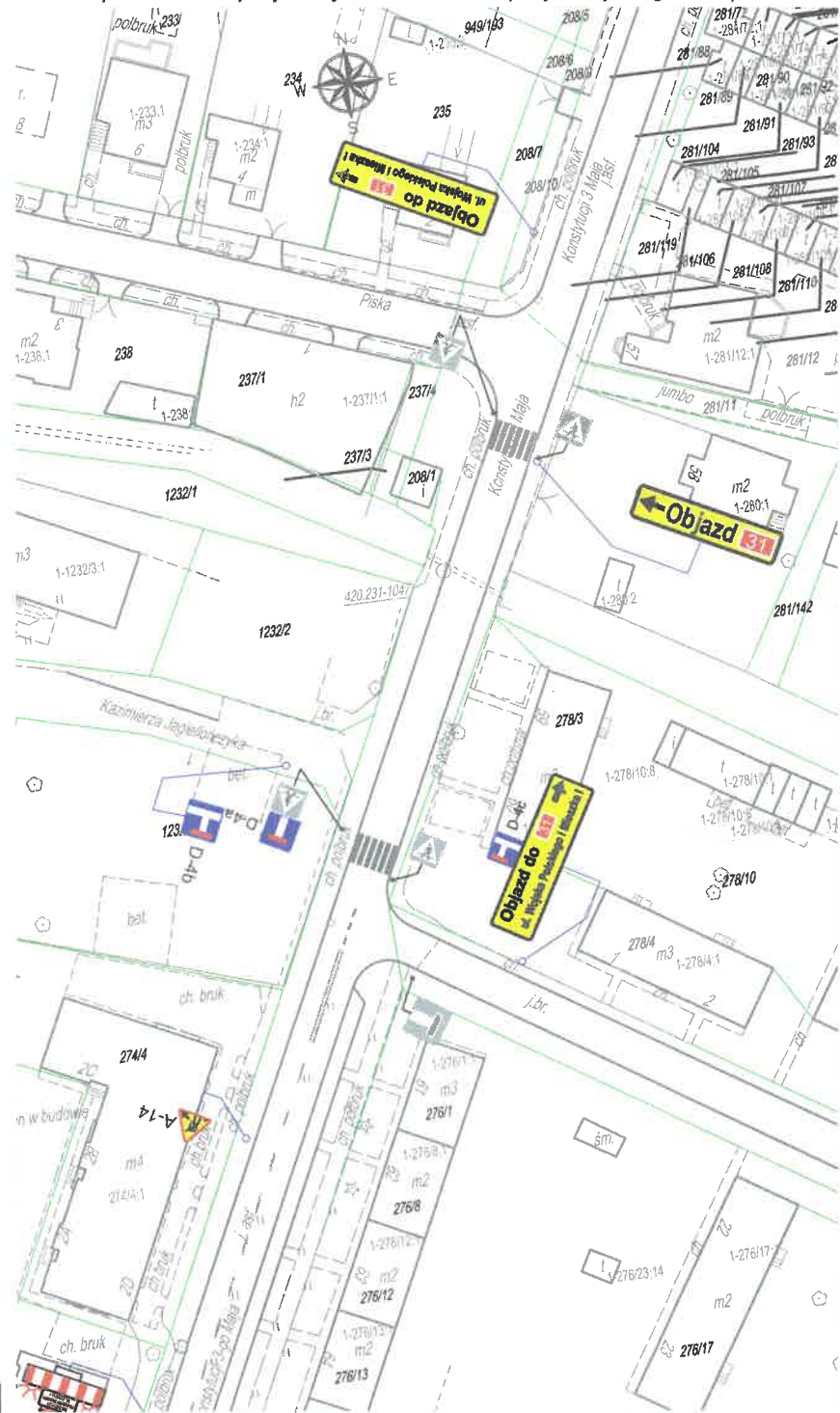

Skrzyżowanie Konstytucji 3 Maja - Bohaterów Warszawy

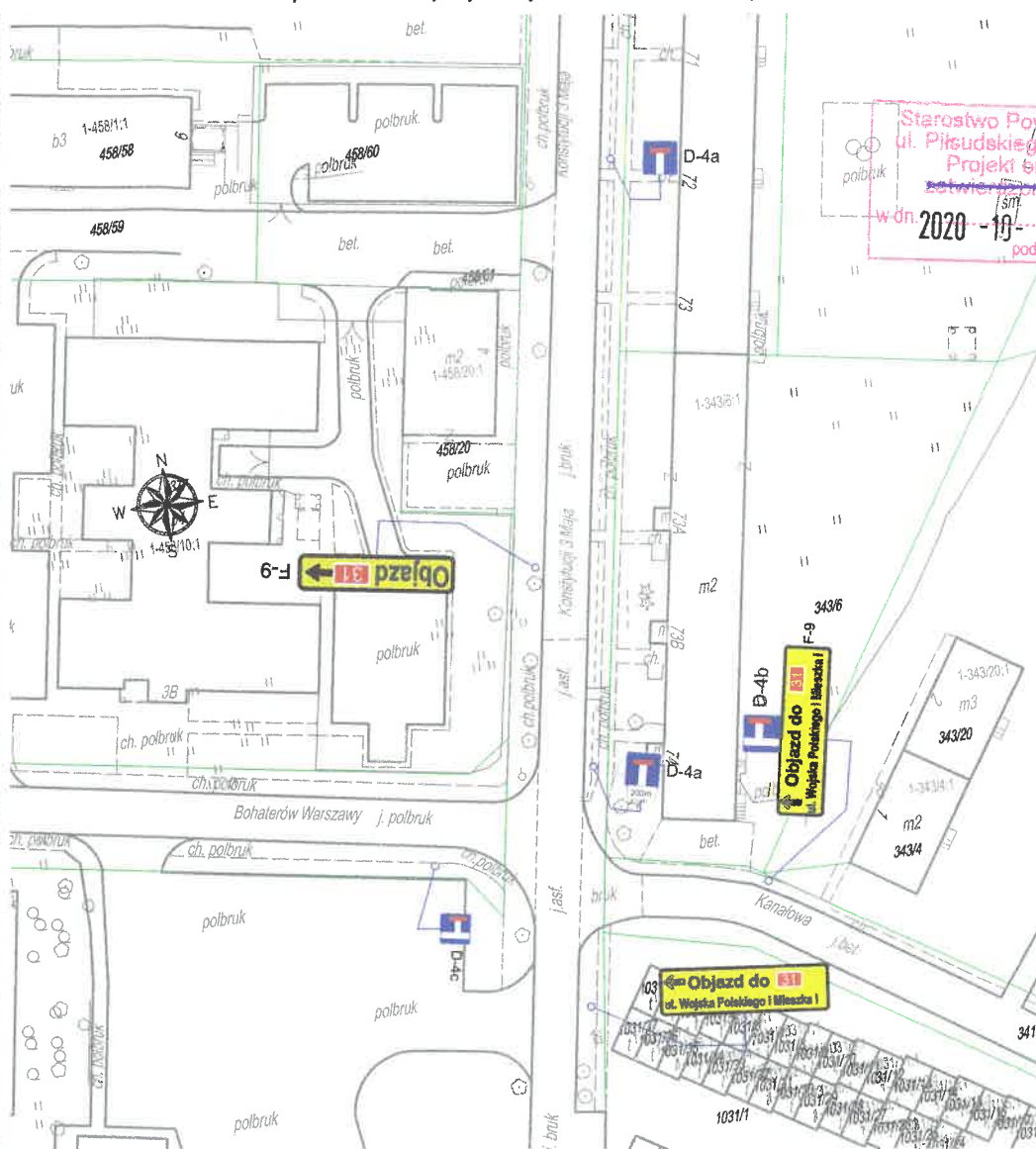

Starostwo Powiatowe w Słubicach
ul. Piłsudskiego 20, 89-100 Słubice
Projekt organizacji ruchu
dotwierdzony i zaopiniowany
w dn. 2020-10-20 nr. 1221/4320/20-PCJ
podpis: [signature]

Skrzyżowanie Wojska Polskiego (DK 31) - Bohaterów Warszawy

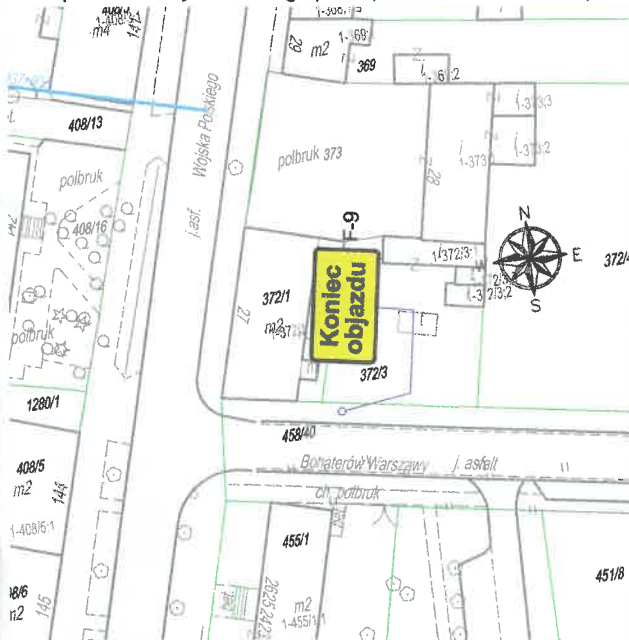

UWAGI:

1. Wykonawca zobowiązany jest poinformować lokalnych mieszkańców i przedsiębiorców o braku możliwości dojazdu do posesji z wyprzedzeniem 7 dniowym.
2. Przez cały okres inwestycji należy zapewnić bezpieczne dojścia do posesji przy ul. Mieszka I.
3. Światła sygnalizacji świetlnej ostrzegawczej żółtej i czerwonej U-35 powinny być włączone całą dobą, bez względu na warunki atmosferyczne i porę dnia.
4. Wykonawca zobowiązany jest monitorować stan oznakowania i w razie konieczności uzupełnić braki.
5. Tablice objazdowe przedstawiono na schematach w skali 1:1000

Skrzyżowanie Królowej Jadwigi - Krótka



Legenda

- Istniejące oznakowanie poziome
- Istniejące oznakowanie pionowe
- Istniejące oznakowanie pionowe do zastąpienia
- Urządzenia bezpieczeństwa ruchu drogowego
- Projektowane oznakowanie pionowe
- Zakres robót na jezdni ul. Mieszka I realizowany w etapie III
- Zakres robót w chodnikach realizowany w etapie III
- Odcinek ul. Mieszka I zrealizowany w etapie I

BIURO DROGOWE

"TRASA"

mgr inż. Wojciech Przyłucki

69-110 Rzepin, ul. Konwaliowa 1

kom. 692481085

NIP 926-146-46-02 REGON 211264483

email: b.d.trasa@gmail.com

| | | | | |
|------------|---|--|--------------|----------|
| PROJEKT: | „Przebudowa ulicy Mieszka I wraz z rozbudową istniejącej kanalizacji deszczowej oraz sieci elektrycznej” | | | |
| RYSUNEK: | PROJEKT ORGANIZACJI RUCHU NA CZAS ROBÓT - ETAP III SKALA 1:500 i 1:1000 | | | |
| BRANŻA: | DROGOWA | uprawnienia: | data podpis: | nr rys. |
| OPRACOWAŁ: | mgr inż. Wojciech Przyłucki | upr. proj. nr. LBS/0019/POOD/07 w spec. drogowej | 07.2020 | 4 |

DATA: LIPIEC 2020